Legenda

- Nuovo elettrodotto aereo 132 kV
- Sostegni di nuova realizzazione
- Demolizioni
- Sostegni da demolire
- Aree di cantiere
- Edificio

Fase 2 - Isofone

Livello di rumore in dB (A)

- 40<x<45
- 45<x<50
- 50<x<55
- 55<x<60
- 60<x<65
- 65<x<70
- Ricevitore

Marco Sergenti
10.02.2026 15:05:35
GMT+00:00

N

0 25 50 100 150 200 m

ESTERNO				
00	06/02/2026	Prima emissione	Proger	PROGER
N.	DATA	DESCRIZIONE	ELABORATO	

REVISIONI				
00	06/02/2026	Prima emissione	F. Falli (SVP-SA-SANO)	V. De Sanità (SVP-SA-SANO)
N.	DATA	DESCRIZIONE	ESAMINATO	ACCETTATO

NUMERO E DATA ORDINE: n. 4000105988 del 04.03.2024

MOTIVO DELL'INVIO: ■ PER ACCETTAZIONE ☐ PER INFORMAZIONE

CODIFICA ELABORATO

DEBX18096B3237333

Terna Rete Italia — TERNA GROUP

TITOLO ELABORATO

Nuovo Elettrodotto Aereo 132 kV CP Piadena - CP Cella Dati

Risposta alle richieste di integrazione
Registro Ufficiale.U.0013752.22-09-2025
VALUTAZIONE PREVISIONALE DI IMPATTO ACUSTICO

MAPPA DEL RUMORE EMESSO - FASE 2

TIPOLOGIA ELABORATO: ---

PROGETTO: ---

NOME DEL FILE	SCALA CAD	FORMATO	SCALA	FOGLIO
DEBX18096B3237333.pdf	1 unità = 1 m	A1	1 : 3.000	1/1

Questo documento contiene informazioni di proprietà Terna SpA e deve essere utilizzato esclusivamente dal destinatario in relazione alle finalità per le quali è stato ricevuto. E' vietata qualsiasi forma di riproduzione o divulgazione senza l'esplicito consenso di Terna SpA.

This document contains information proprietary to TERNA S.p.A. and it will have to be used exclusively for the purposes for which it has been furnished. Whichever shape of spreading or reproduction without the written permission of TERNA S.p.A. is prohibit.

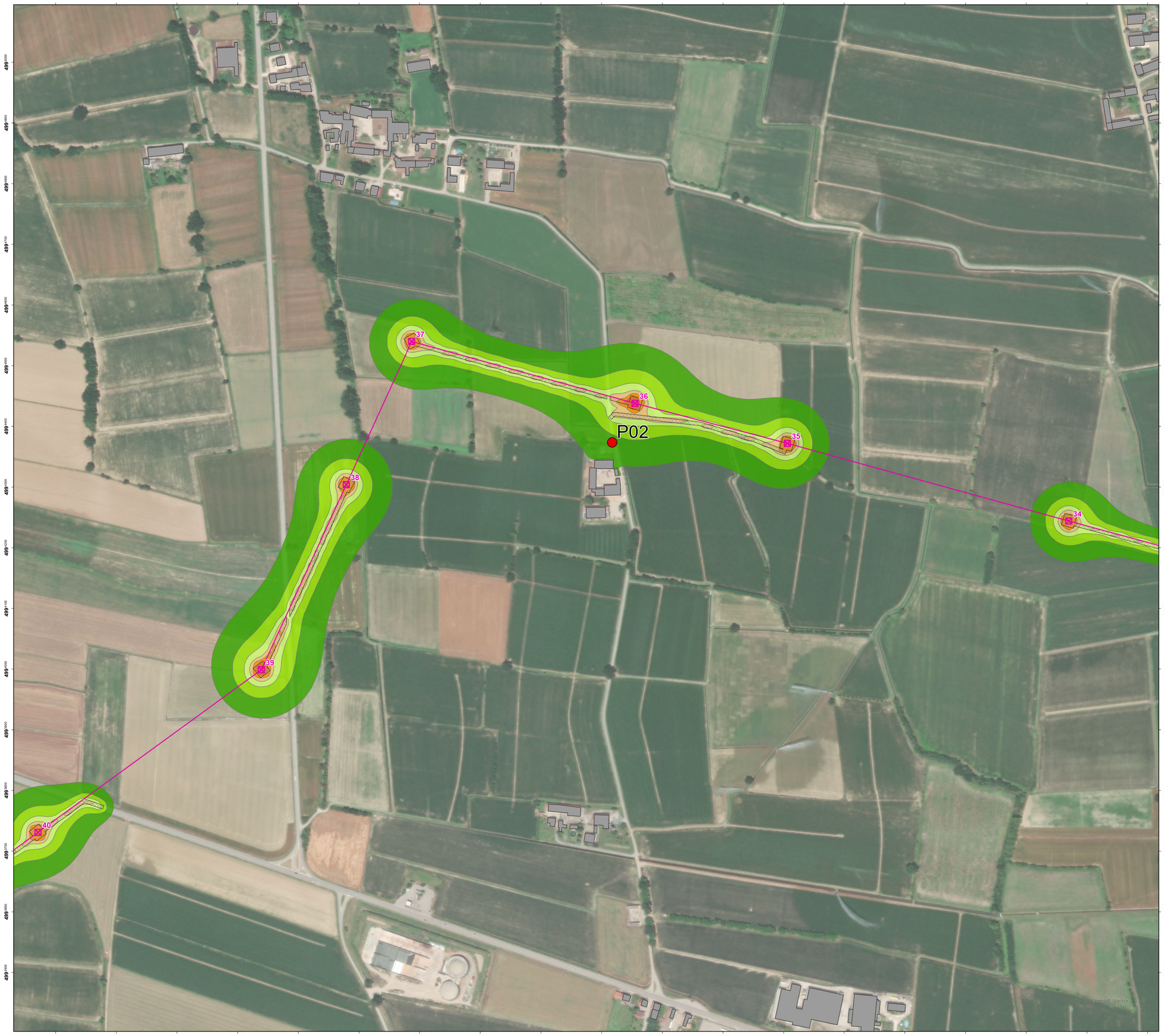

Legenda

- Nuovo elettrodotto aereo 132 kV
- Sostegni di nuova realizzazione
- Demolizioni
- Sostegni da demolire
- Aree di cantiere
- Edificio

Fase 2 - Isofone

Livello di rumore in dB (A)

- 40<x<45
- 45<x<50
- 50<x<55
- 55<x<60
- 60<x<65
- 65<x<70
- Ricevitore

N

0 25 50 100 150 200 m

ESTERNO				
00	06/02/2026	Prima emissione	Proger	PROGER
N.	DATA	DESCRIZIONE	ELABORATO	

REVISIONE				
00	06/02/2026	Prima emissione	F. Falli (SVP-SA-SANO)	V. De Santis (SVP-SA-SANO)
N.	DATA	DESCRIZIONE	ESAMINATO	ACCETTATO

NUMERO E DATA ORDINE: n. 4000105988 del 04.03.2024

MOTIVO DELL'INVIO: ■ PER ACCETTAZIONE ☐ PER INFORMAZIONE

CODIFICA ELABORATO

DEBX18096B3237333

Terna Rete Italia — TERNA GROUP

TITOLO ELABORATO

Nuovo Elettrodotto Aereo 132 kV CP Piadena - CP Cella Dati

Risposta alle richieste di integrazione
Registro Ufficiale.U.0013752.22-09-2025
VALUTAZIONE PREVISIONALE DI IMPATTO ACUSTICO

MAPPA DEL RUMORE EMESSO - FASE 2

TIPOLOGIA ELABORATO: ---

PROGETTO: ---

NOME DEL FILE	SCALA CAD	FORMATO	SCALA	FOGLIO
DEBX18096B3237333.pdf	1 unità = 1 m	A1	1 : 3.000	1/1

Questo documento contiene informazioni di proprietà Terna SpA e deve essere utilizzato esclusivamente dal destinatario in relazione alle finalità per le quali è stato ricevuto. E' vietata qualsiasi forma di riproduzione o divulgazione senza l'esplicito consenso di Terna SpA.

This document contains information proprietary to TERNA S.p.A. and it will have to be used exclusively for the purposes for which it has been furnished. Whichever shape of spreading or reproduction without the written permission of TERNA S.p.A. is prohibit.

Legenda

- Nuovo elettrodotto aereo 132 kV
- Sostegni di nuova realizzazione
- Demolizioni
- Sostegni da demolire
- Aree di cantiere
- Edificio

Fase 2 - Isofone

Livello di rumore in dB (A)

- 40<x<45
- 45<x<50
- 50<x<55
- 55<x<60
- 60<x<65
- 65<x<70
- Ricevitore

N

0 25 50 100 150 200 m

ESTERNO					
	00	06/02/2026	Prima emissione	Proger	PROGER
	N.	DATA	DESCRIZIONE	ELABORATO	

REVISIONI					
	00	06/02/2026	Prima emissione	F. Falli (SVP-SA-SANO)	V. De Santis (SVP-SA-SANO)
	N.	DATA	DESCRIZIONE	ESAMINATO	ACCETTATO

NUMERO E DATA ORDINE: n. 4000105988 del 04.03.2024

MOTIVO DELL'INVIO: ■ PER ACCETTAZIONE ☐ PER INFORMAZIONE

CODIFICA ELABORATO

DEBX18096B3237333

Terna Rete Italia — TERNA GROUP

TITOLO ELABORATO

Nuovo Elettrodotto Aereo 132 kV CP Piadena - CP Cella Dati

Risposta alle richieste di integrazione
Registro Ufficiale.U.0013752.22-09-2025
VALUTAZIONE PREVISIONALE DI IMPATTO ACUSTICO

MAPPA DEL RUMORE EMESSO - FASE 2

TIPOLOGIA ELABORATO: ---

PROGETTO: ---

NOME DEL FILE	SCALA CAD	FORMATO	SCALA	FOGLIO
DEBX18096B3237333.pdf	1 unità = 1 m	A1	1 : 3.000	1/1

Questo documento contiene informazioni di proprietà Terna SpA e deve essere utilizzato esclusivamente dal destinatario in relazione alle finalità per le quali è stato ricevuto. E' vietata qualsiasi forma di riproduzione o divulgazione senza l'esplicito consenso di Terna SpA.

This document contains information proprietary to TERNA S.p.A. and it will have to be used exclusively for the purposes for which it has been furnished. Whichever shape of spreading or reproduction without the written permission of TERNA S.p.A. is prohibit.

Legenda

- Nuovo elettrodotto aereo 132 kV
- Sostegni di nuova realizzazione
- Demolizioni
- Sostegni da demolire
- Aree di cantiere
- Edificio

Fase 2 - Isofone

Livello di rumore in dB (A)

- 40<x<45
- 45<x<50
- 50<x<55
- 55<x<60
- 60<x<65
- 65<x<70
- Ricevitore

N

0 25 50 100 150 200 m

	N.	DATA	DESCRIZIONE	ELABORATO
ESTERNO	00	06/02/2026	Prima emissione	Proger

	N.	DATA	DESCRIZIONE	ESAMINATO	ACCETTATO
REVISIONI	00	06/02/2026	Prima emissione	F. Felli (SVP-SA-SANO)	V. De Santis (SVP-SA-SANO)

NUMERO E DATA ORDINE: n. 4000105988 del 04.03.2024

MOTIVO DELL'INVIO: ■ PER ACCETTAZIONE ☐ PER INFORMAZIONE

CODIFICA ELABORATO

DEBX18096B3237333

TITOLO ELABORATO

Nuovo Elettrodotto Aereo 132 kV CP Piadena - CP Cella Dati

Risposta alle richieste di integrazione
Registro Ufficiale.U.0013752.22-09-2025
VALUTAZIONE PREVISIONALE DI IMPATTO ACUSTICO

MAPPA DEL RUMORE EMESSO - FASE 2

TIPOLOGIA ELABORATO: ---

PROGETTO: ---

NOME DEL FILE	SCALA CAD	FORMATO	SCALA	FOGLIO
DEBX18096B3237333.pdf	1 unità = 1 m	A1	1 : 3.000	1/1

Questo documento contiene informazioni di proprietà Terna SpA e deve essere utilizzato esclusivamente dal destinatario in relazione alle finalità per le quali è stato ricevuto. E' vietata qualsiasi forma di riproduzione o divulgazione senza l'esplicito consenso di Terna SpA.

This document contains information proprietary to TERNA S.p.A. and it will have to be used exclusively for the purposes for which it has been furnished. Whichever shape of spreading or reproduction without the written permission of TERNA S.p.A. is prohibit.

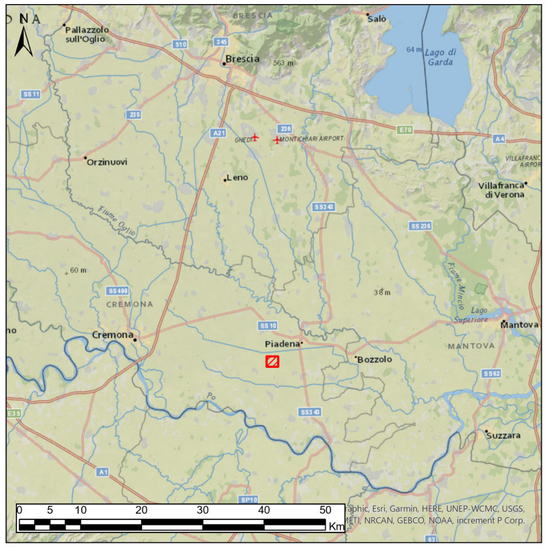

Legenda

- Nuovo elettrodotto aereo 132 kV
- Sostegni di nuova realizzazione
- Demolizioni
- Sostegni da demolire
- Aree di cantiere
- Edificio

Fase 2 - Isofone

Livello di rumore in dB (A)

- 40<x<45
- 45<x<50
- 50<x<55
- 55<x<60
- 60<x<65
- 65<x<70
- Ricevitore

N

0 25 50 100 150 200 m

ESTERNO				
00	06/02/2026	Prima emissione	Proger	PROGER
N.	DATA	DESCRIZIONE	ELABORATO	

REVISIONE				
00	06/02/2026	Prima emissione	F. Falli (SVP-SA-SANO)	V. De Santis (SVP-SA-SANO)
N.	DATA	DESCRIZIONE	ESAMINATO	ACCETTATO

NUMERO E DATA ORDINE: n. 4000105988 del 04.03.2024

MOTIVO DELL'INVIO: ■ PER ACCETTAZIONE ☐ PER INFORMAZIONE

CODIFICA ELABORATO

DEBX18096B3237333

Terna Rete Italia — TERNA GROUP

TITOLO ELABORATO

Nuovo Elettrodotto Aereo 132 kV CP Piadena - CP Cella Dati

Risposta alle richieste di integrazione
Registro Ufficiale.U.0013752.22-09-2025
VALUTAZIONE PREVISIONALE DI IMPATTO ACUSTICO

MAPPA DEL RUMORE EMESSO - FASE 2

TIPOLOGIA ELABORATO: ---

PROGETTO: ---

NOME DEL FILE	SCALA CAD	FORMATO	SCALA	FOGLIO
DEBX18096B3237333.pdf	1 unità = 1 m	A1	1 : 3.000	1/1

Questo documento contiene informazioni di proprietà Terna SpA e deve essere utilizzato esclusivamente dal destinatario in relazione alle finalità per le quali è stato ricevuto. E' vietata qualsiasi forma di riproduzione o divulgazione senza l'esplicito consenso di Terna SpA.

This document contains information proprietary to TERNA S.p.A. and it will have to be used exclusively for the purposes for which it has been furnished. Whichever shape of spreading or reproduction without the written permission of TERNA S.p.A. is prohibit.

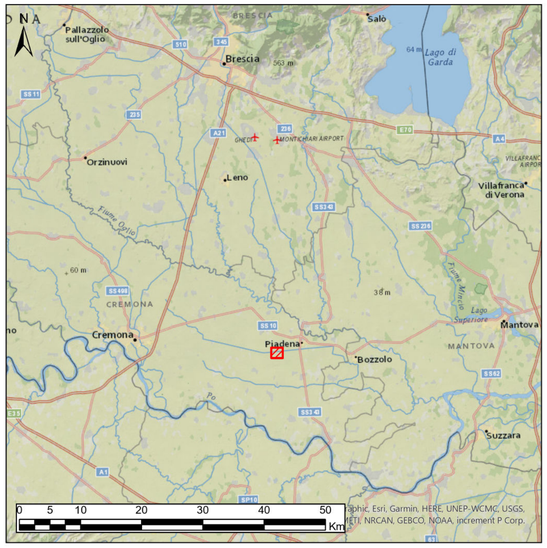

Legenda

- Nuovo elettrodotto aereo 132 kV
- Sostegni di nuova realizzazione
- Demolizioni
- Sostegni da demolire
- Aree di cantiere
- Edificio

Fase 2 - Isofone

Livello di rumore in dB (A)

- 40<x<45
- 45<x<50
- 50<x<55
- 55<x<60
- 60<x<65
- 65<x<70
- Ricevitore

N

0 25 50 100 150 200 m

ESTERNO					
	00	06/02/2026	Prima emissione	Proger	PROGER
	N.	DATA	DESCRIZIONE	ELABORATO	

REVISIONI					
	00	06/02/2026	Prima emissione	F. Falli (SVP-SA-SANO)	V. De Santis (SVP-SA-SANO)
	N.	DATA	DESCRIZIONE	ESAMINATO	ACCETTATO

NUMERO E DATA ORDINE: n. 4000105988 del 04.03.2024

MOTIVO DELL'INVIO: ■ PER ACCETTAZIONE ☐ PER INFORMAZIONE

CODIFICA ELABORATO

DEBX18096B3237333

Terna Rete Italia — TERNA GROUP

TITOLO ELABORATO

Nuovo Elettrodotto Aereo 132 kV CP Piadena - CP Cella Dati

Risposta alle richieste di integrazione
Registro Ufficiale.U.0013752.22-09-2025
VALUTAZIONE PREVISIONALE DI IMPATTO ACUSTICO

MAPPA DEL RUMORE EMESSO - FASE 2

TIPOLOGIA ELABORATO: ---

PROGETTO: ---

NOME DEL FILE	SCALA CAD	FORMATO	SCALA	FOGLIO
DEBX18096B3237333.pdf	1 unità = 1 m	A1	1 : 3.000	1/1

Questo documento contiene informazioni di proprietà Terna SpA e deve essere utilizzato esclusivamente dal destinatario in relazione alle finalità per le quali è stato ricevuto. E' vietata qualsiasi forma di riproduzione o divulgazione senza l'esplicito consenso di Terna SpA.

This document contains information proprietary to TERNA S.p.A. and it will have to be used exclusively for the purposes for which it has been furnished. Whichever shape of spreading or reproduction without the written permission of TERNA S.p.A. is prohibit.

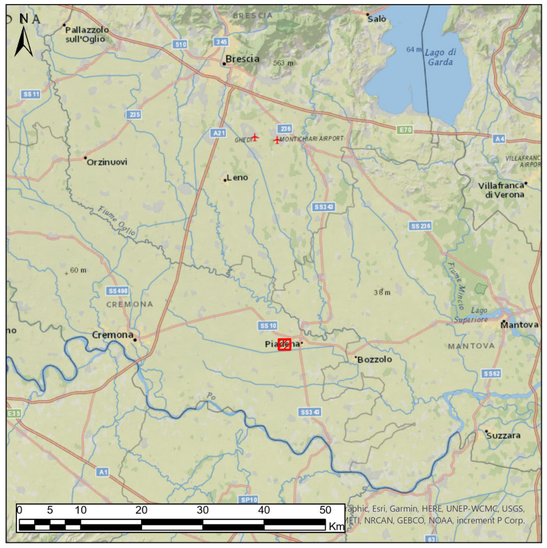

Legenda

- Nuovo elettrodotto aereo 132 kV
- Sostegni di nuova realizzazione
- Demolizioni
- Sostegni da demolire
- Aree di cantiere
- Edificio

Fase 2 - Isofone

Livello di rumore in dB (A)

- 40<x<45
- 45<x<50
- 50<x<55
- 55<x<60
- 60<x<65
- 65<x<70
- Ricevitore

N

0 25 50 100 150 200 m

ESTERNO					
	00	06/02/2026	Prima emissione	Proger	PROGER
	N.	DATA	DESCRIZIONE	ELABORATO	

REVISIONI					
	00	06/02/2026	Prima emissione	F. Falli (SVP-SA-SANO)	V. De Santis (SVP-SA-SANO)
	N.	DATA	DESCRIZIONE	ESAMINATO	ACCETTATO

NUMERO E DATA ORDINE: n. 4000105988 del 04.03.2024

MOTIVO DELL'INVIO: ■ PER ACCETTAZIONE ☐ PER INFORMAZIONE

CODIFICA ELABORATO

DEBX18096B3237333

Terna Rete Italia — TERNA GROUP

TITOLO ELABORATO

Nuovo Elettrodotto Aereo 132 kV CP Piadena - CP Cella Dati

Risposta alle richieste di integrazione
Registro Ufficiale.U.0013752.22-09-2025
VALUTAZIONE PREVISIONALE DI IMPATTO ACUSTICO

MAPPA DEL RUMORE EMESSO - FASE 2

TIPOLOGIA ELABORATO: ---

PROGETTO: ---

NOME DEL FILE	SCALA CAD	FORMATO	SCALA	FOGLIO
DEBX18096B3237333.pdf	1 unità = 1 m	A1	1 : 3.000	1/1

Questo documento contiene informazioni di proprietà Terna SpA e deve essere utilizzato esclusivamente dal destinatario in relazione alle finalità per le quali è stato ricevuto. E' vietata qualsiasi forma di riproduzione o divulgazione senza l'esplicito consenso di Terna SpA.

This document contains information proprietary to TERNA S.p.A. and it will have to be used exclusively for the purposes for which it has been furnished. Whichever shape of spreading or reproduction without the written permission of TERNA S.p.A. is prohibit.

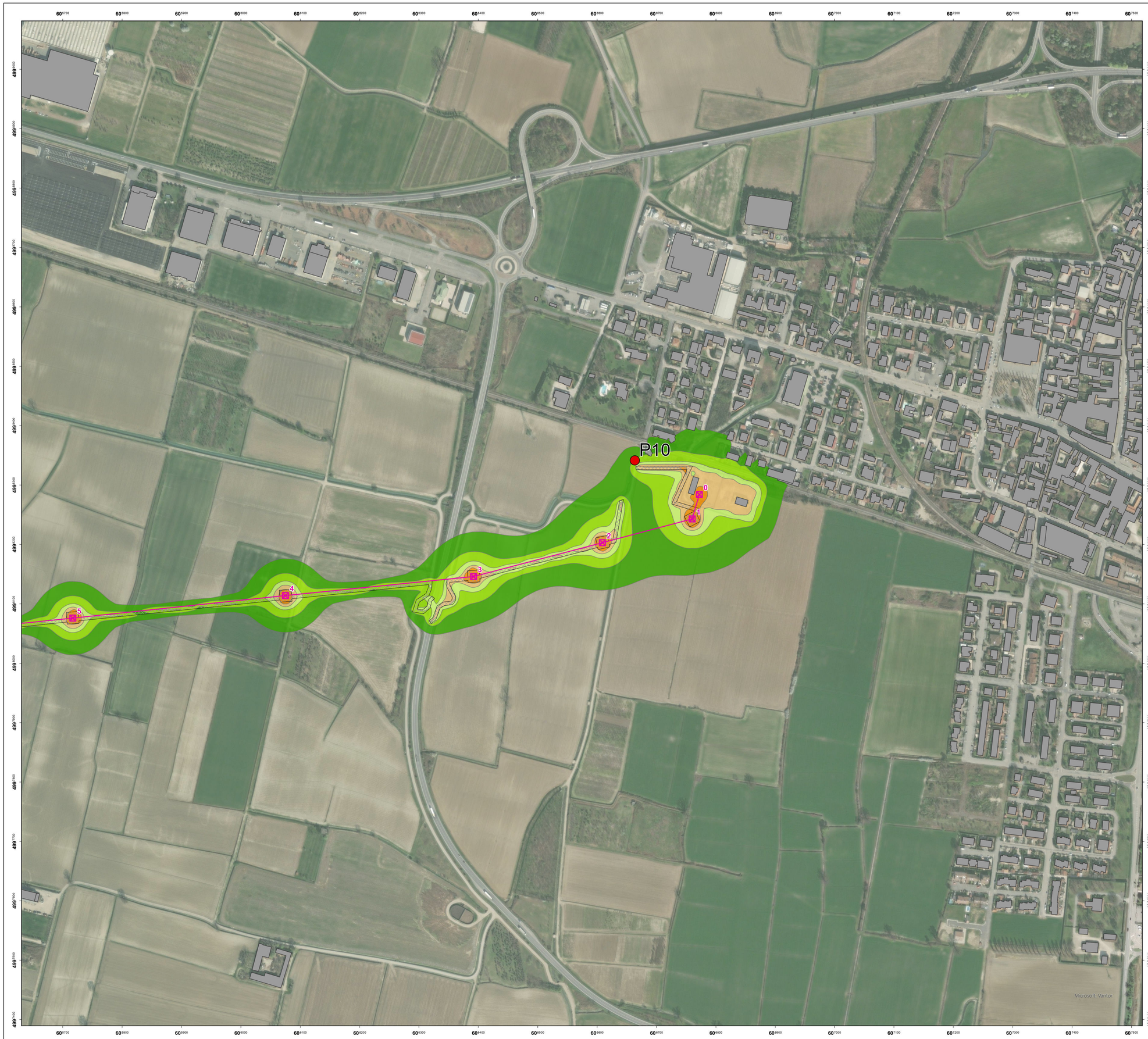

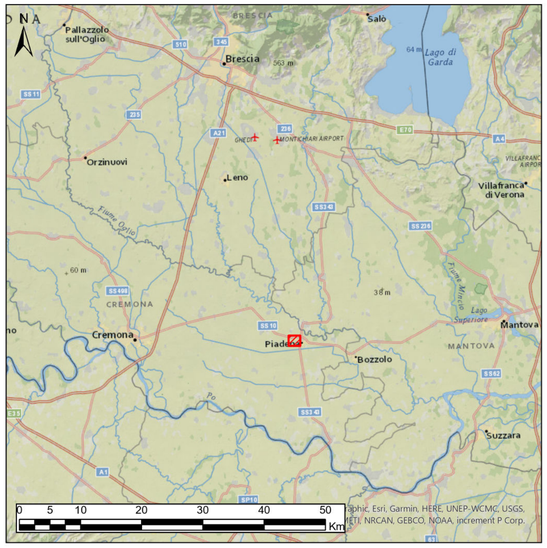

Legenda

- Nuovo elettrodotto aereo 132 kV
- Sostegni di nuova realizzazione
- Demolizioni
- Sostegni da demolire
- Aree di cantiere
- Edificio

Fase 2 - Isofone

Livello di rumore in dB (A)

- 40<x<45
- 45<x<50
- 50<x<55
- 55<x<60
- 60<x<65
- 65<x<70
- Ricevitore

N

0 25 50 100 150 200 m

ESTERNO					
	00	06/02/2026	Prima emissione	Proger	PROGER
	N.	DATA	DESCRIZIONE	ELABORATO	

REVISIONI					
	00	06/02/2026	Prima emissione	F. Falli (SVP-SA-SANO)	V. De Santis (SVP-SA-SANO)
	N.	DATA	DESCRIZIONE	ESAMINATO	ACCETTATO

NUMERO E DATA ORDINE: n. 4000105988 del 04.03.2024

MOTIVO DELL'INVIO: ■ PER ACCETTAZIONE ☐ PER INFORMAZIONE

CODIFICA ELABORATO

DEBX18096B3237333

Terna Rete Italia — TERNA GROUP

TITOLO ELABORATO

Nuovo Elettrodotto Aereo 132 kV CP Piadena - CP Cella Dati

Risposta alle richieste di integrazione
Registro Ufficiale.U.0013752.22-09-2025
VALUTAZIONE PREVISIONALE DI IMPATTO ACUSTICO

MAPPA DEL RUMORE EMESSO - FASE 2

TIPOLOGIA ELABORATO: ---

PROGETTO: ---

NOME DEL FILE	SCALA CAD	FORMATO	SCALA	FOGLIO
DEBX18096B3237333.pdf	1 unità = 1 m	A1	1 : 3.000	1/1

Questo documento contiene informazioni di proprietà Terna SpA e deve essere utilizzato esclusivamente dal destinatario in relazione alle finalità per le quali è stato ricevuto. E' vietata qualsiasi forma di riproduzione o divulgazione senza l'esplicito consenso di Terna SpA.

This document contains information proprietary to TERNA S.p.A. and it will have to be used exclusively for the purposes for which it has been furnished. Whichever shape of spreading or reproduction without the written permission of TERNA S.p.A. is prohibit.